volimea

4 **Oberflächen aus Leidenschaft**
Passion for Surfaces

6 **Eintreten**
Enter

16 **Erfrischen**
Refresh

26 **Genießen**
Enjoy

38 **Entspannen**
Relax

48 **Träumen**
Dream

56 **Arbeiten**
Work

Oberflächen aus Leidenschaft

Inneneinrichtung beginnt mit der Boden- und Wandgestaltung. Oberflächen entstehen aus dem Zusammenspiel von handwerklichem Können, den verwendeten Materialien und der Leidenschaft für Oberflächen. Natürliche Materialien und die unverwechselbare Handschrift unserer geschulten Verarbeiter ergeben einzigartige Oberflächen. Unikatböden und -wände verleihen dem Raum Ruhe und Charakter.

Volimea bietet eine außergewöhnliche Kollektion von Materialien. Von Echtmetall bis hin zu Marmorbeschichtungen mit lichtechten Pigmenten, die in Ihrer Farbtiefe unübertroffen sind. Changierende Elemente und florale Strukturen erwecken Oberflächen zum Leben. Volimea fügt sich wie ein kultivierter Geist in die Architektur ein, ohne sich aufzudrängen.

Passion for Surfaces

Interior design begins with the floor and wall design. Surfaces arise from the interplay of craftsmanship, the materials used and our passion for surfaces. Natural materials and the unmistakable signature of our trained processors result in unique surfaces. Unique floors and walls give the room peace and character.

Volimea offers an exceptional collection of materials. From real metal to Marble coatings with lightfast pigments that are unsurpassed in their depth of color. Changing elements and floral structures bring surfaces to life. Volimea fits into the architecture like a cultivated spirit without being obtrusive.

Eintreten

Enter

Urbane Ästhetik mit Futado.
Fugenlose, rutschsichere und pflegeleichte Oberflächen, die einen natürlichen Minimalismus ausstrahlen.

Urban aesthetics with Futado - jointless, grippy, and easy-care surfaces that express natural minimalism.

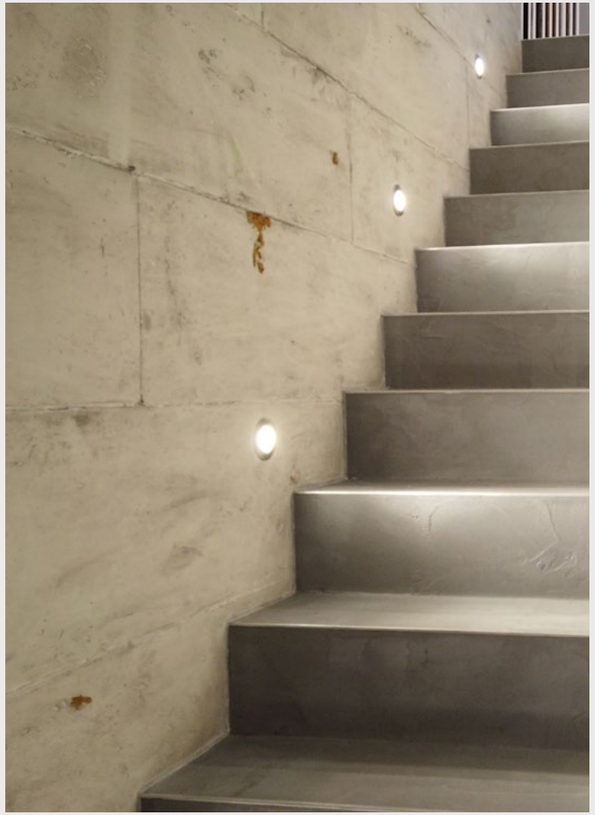

Betonoptik - strukturierte, fugenlose Oberflächen im modernen und urbanen Design.

Concrete look - structured, jointless surfaces in modern and urban designs.

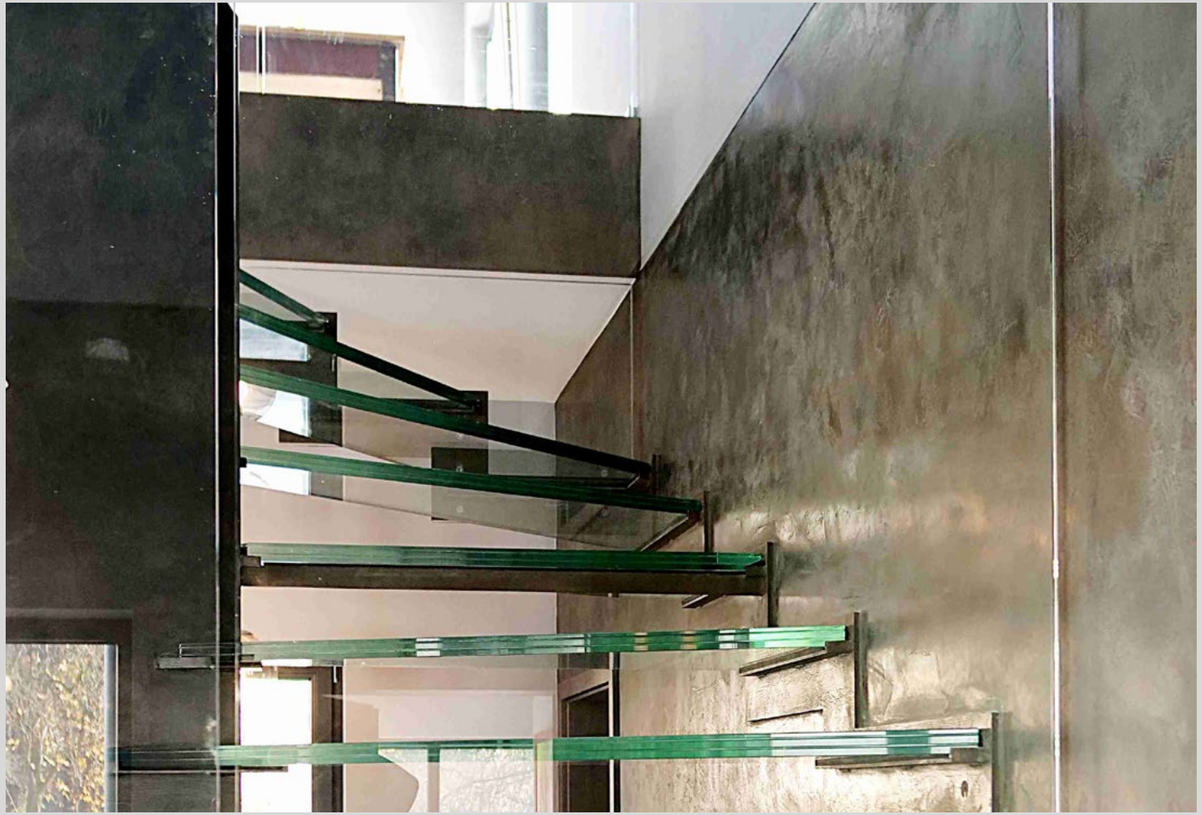

Purmetalico – Echtmetall für alle Formen, bietet vielfältige Möglichkeiten für individuelle Raumdesigns.

Real metal for all shapes - Purmetalico offers a wide range of possibilities for individual room designs.

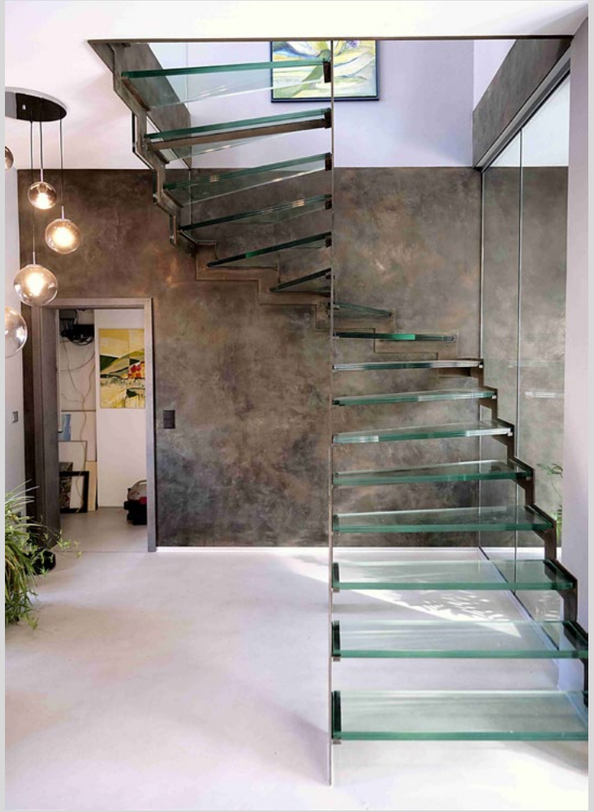

Treppen im dezenten Diamantgrau überzeugen durch fugenlose Optik mit Unikatcharakter und außergewöhnlichen Eigenschaften.

Staircases in discreet "Diamantgrau" impress with their jointless appearance, their unique character and extraordinary properties.

Erfrischen

Refresh

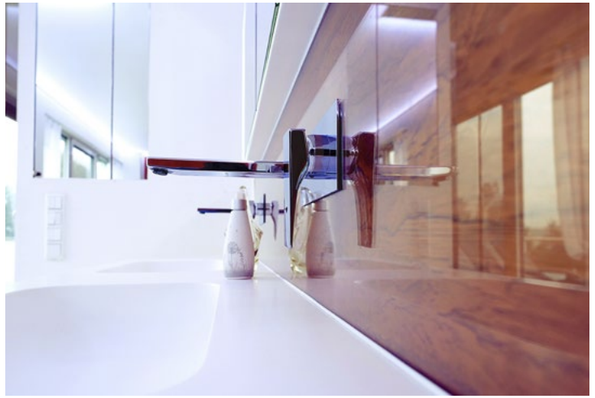

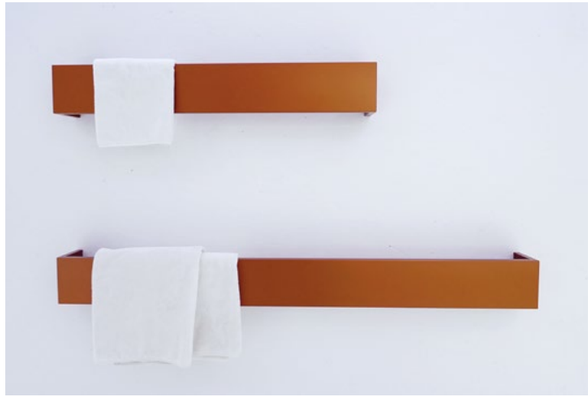

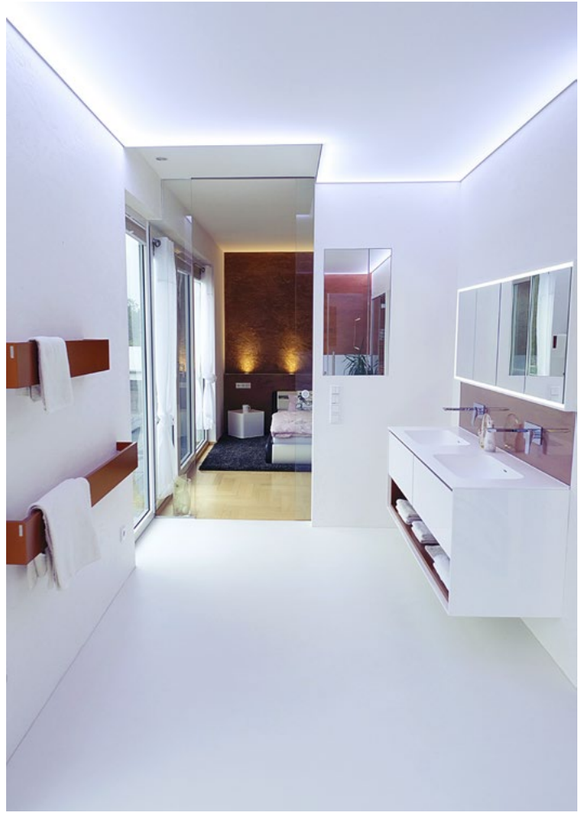

Ein gesundes Raumklima für Boden, Spa und Wellness-Oase mit feuchtigkeitsregulierenden Oberflächen von Volimea.

A healthy indoor climate for floors and spas with moisture-regulating surfaces by Volimea.

Barrierefreie Badgestaltung
bis hin zur Dusche.

Barrier-free bathroom design right up to the shower.

Natürliche Ingredienzien sorgen
für ein gesundes Raumklima.

Natural ingredients ensure
a healthy indoor climate.

Genießen
Enjoy

Fugenloser Boden aus einem Guss
mit facettenreicher Farbtiefe.

Seamless floor made in one piece
with multifaceted color depth.

Ein Hauch von Rost gibt der Stahloptik
einen modernen industriellen Charakter.

A touch of rust gives the steel
look a modern industrial character.

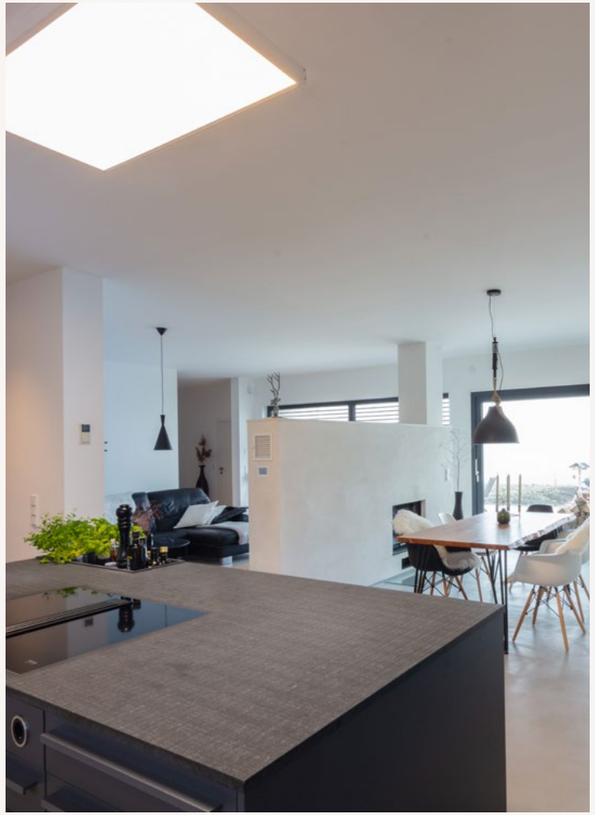

Entspannen
Relax

Beton mit authentischer
Lunkeroptik.

*Concrete with an
authentic blowhole look.*

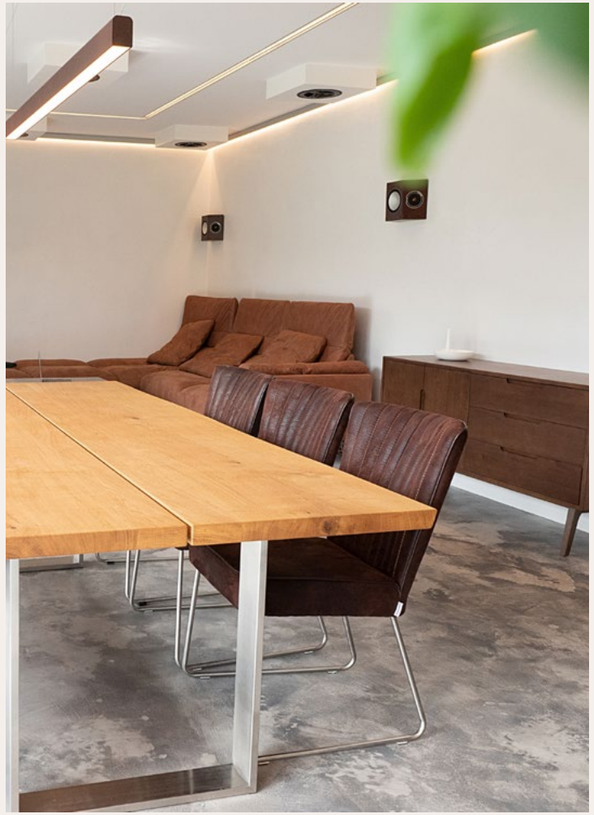

Der Kalk-Marmor-Putz von Volimea fügt sich in den opulenten Stil der Penthouse-Wohnung ein, ohne sich aufzudrängen.

The lime-marble plaster of Volimea blends into the opulent style of the penthouse flat without imposing itself.

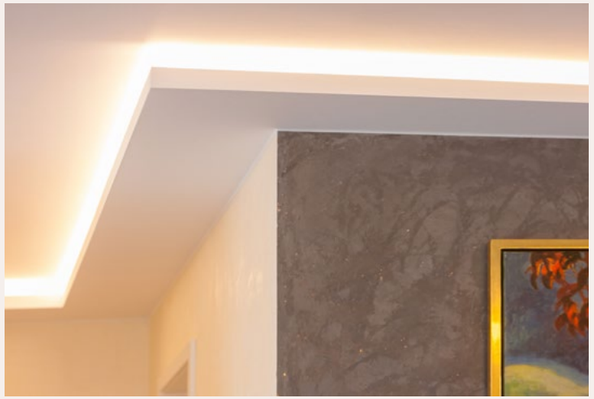

Träumen
Dream

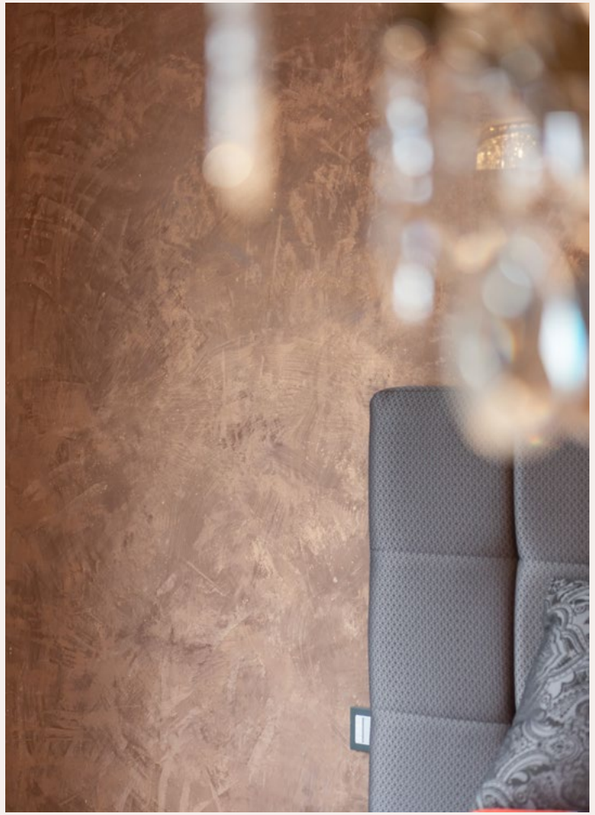

Je nach Lichteinfall werden changierende Effekte geschaffen.

Iridescent effects are created depending on the incidence of light.

Atmungsaktive Wände sorgen
für ein angenehmes Raumklima.

Breathable walls ensure
a pleasant room climate.

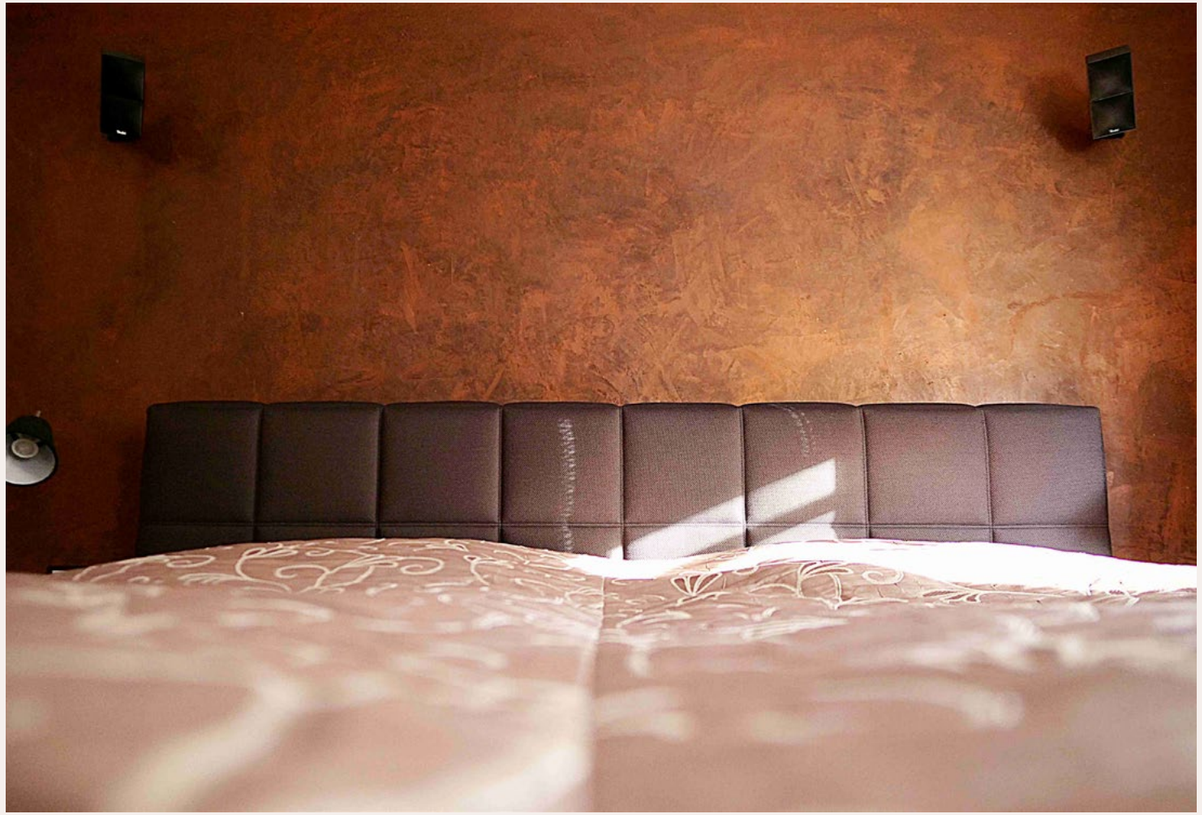

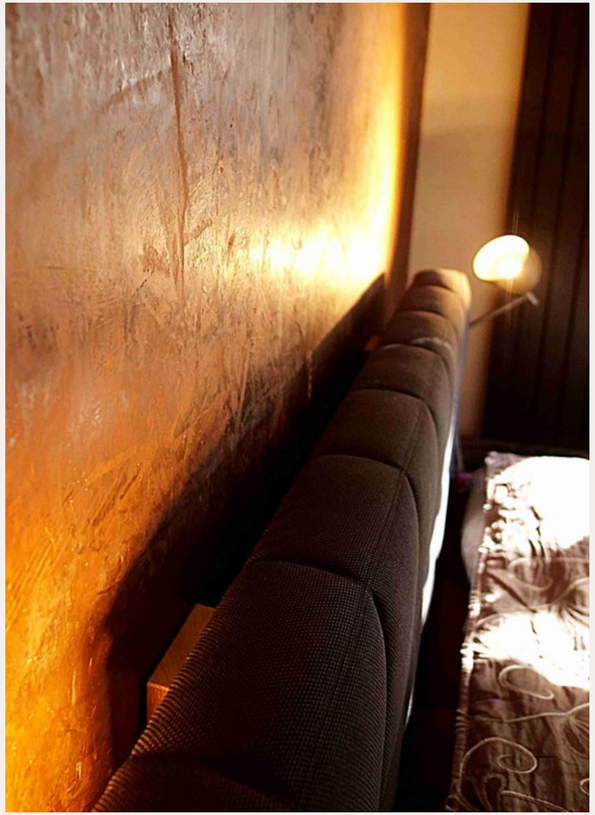

Samtbraune Oberflächenstrukturen
gepaart mit Kupfer-Patina schaffen
ein besonderes Wohlfühlambiente.

Velvety brown surface structures
paired with copper patina create
a special feel-good ambiance.

Arbeiten
Work

Industrielook von
Wand bis Boden.

Industrial look from
the wall to the floor.

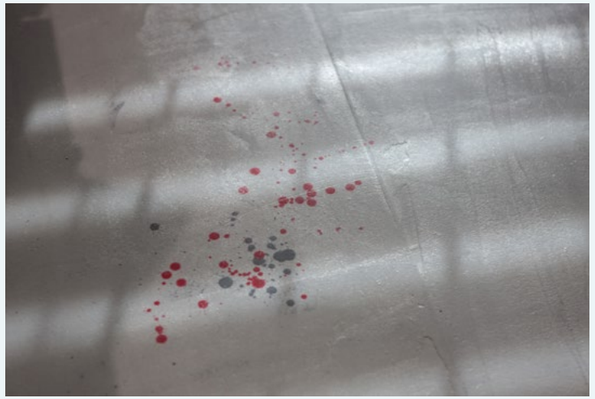

STILBRAUT

Türkisblau mit applizierten Gold-
Ornamenten beleben den Raum.

"Türkisblau" with applied gold ornaments enliven the room.

Individuell nach Kundenwunsch gestaltete Oberflächen mit Logo und Schriftzug.

Surfaces individually designed according to customer requirements with a logo and lettering.

mymyo
mymyo macht
Körper

mymyo

Oberf ächen aus Leidenschaft

San Marco Coatings Deutschland GmbH· Josef-Rodenstock-Straße 5 · 37308 Heilbad Heiligenstadt · Germany T +49 3606 / 50 666 0 · F + 49 3606 / 50 666 10 · info@volimea.de · volimea.de